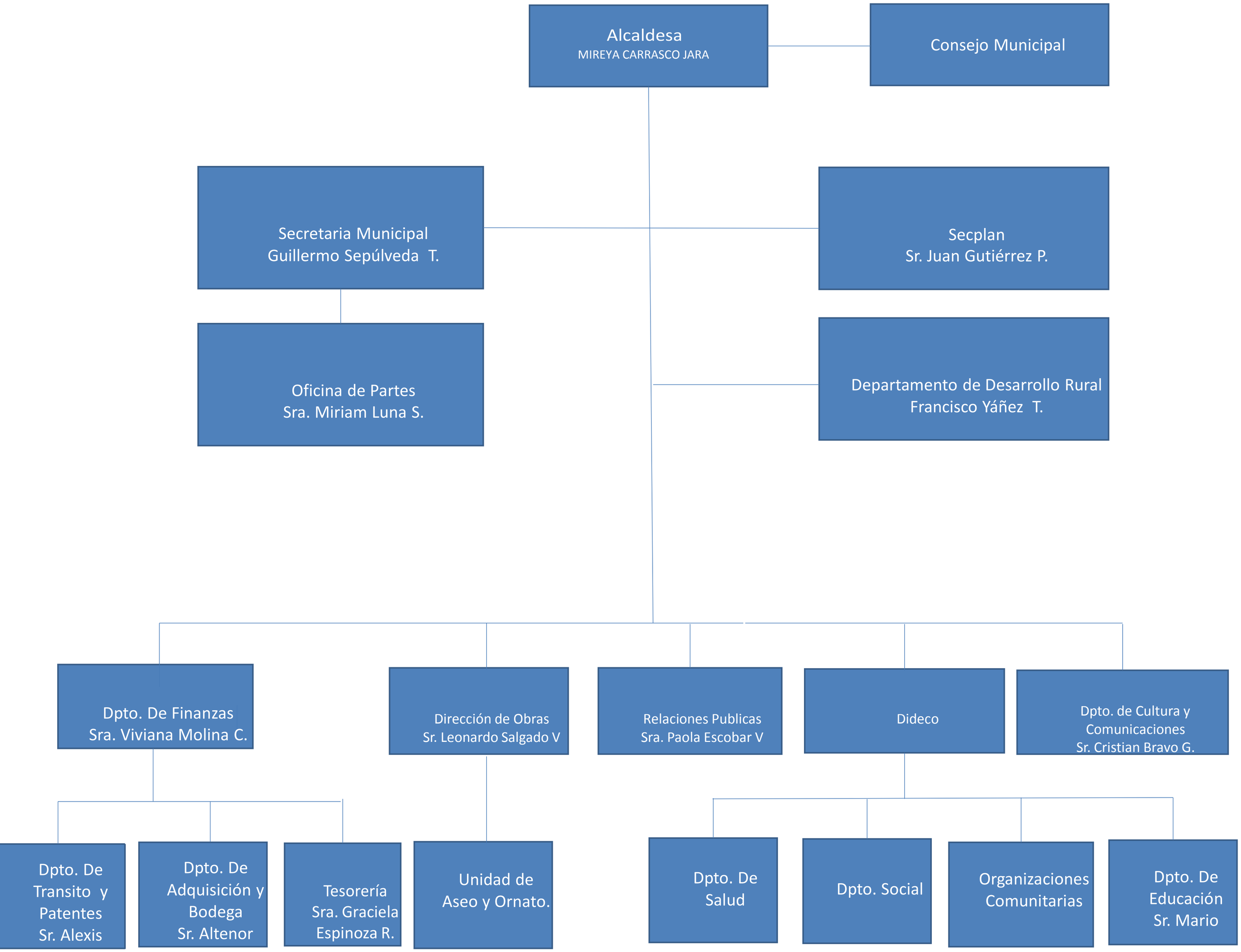
Alcaldesa
MIREYA CARRASCO JARA
Consejo Municipal
Secretaria Municipal
Guillermo Sepúlveda T.
Secplan
Sr. Juan Gutiérrez P.
Oficina de Partes
Sra. Miriam Luna S.
Departamento de Desarrollo Rural
Francisco Yáñez T.
Dpto. De Finanzas
Sra. Viviana Molina C.
Dirección de Obras
Sr. Leonardo Salgado V
Relaciones Publicas
Sra. Paola Escobar V
Dideco
Dpto. de Cultura y Comunicaciones
Sr. Cristian Bravo G.
Dpto. De Transito y Patentes
Sr. Alexis
Dpto. De Adquisición y Bodega
Sr. Altenor
Tesorería
Sra. Graciela Espinoza R.
Unidad de Aseo y Ornato.
Dpto. De Salud
Dpto. Social
Organizaciones Comunitarias
Dpto. De Educación
Sr. Mario